

# Hälsovårdens SFF Informerar



## Avläsning av vattenförbrukning

Vid årsskiftet är det dags att läsa av er vattenmätare.

Detta är viktigt för att säkerställa att ni debiteras rätt kostnad för er faktiska vattenförbrukning under året. Vänligen följ instruktionerna nedan:

### Så här gör du:

1. Läs av er vattenmätare **så nära årsskiftet** som möjligt.
2. Skriv upp **mätarställningen** (fem siffror) \_\_\_\_\_  
**Fastighetsbeteckning** \_\_\_\_\_  
**Datum för avläsning** (ÅÅÅÅMMDD) \_\_\_\_\_
3. Skicka **mätarställningen, fastighetsbeteckning, samt datum för avläsning** via e-post till Simpleko på följande adress: [vatten@halsovardenssff.se](mailto:vatten@halsovardenssff.se)

### Vänliga hälsningar

Hälsovårdens Samfällighetsförenings styrelse

---

För att avläsningen ska hinna behandlas och debiteringen ska bli korrekt, vänligen skicka in er mätarställning senast **15:e januari**.

*Observera att de fastigheter som inte skickar in någon mätarställning automatiskt kommer att debiteras enligt förbrukningen hos en liknande fastighet som har haft högst förbrukning. Det är därför viktigt att avläsningen skickas in i tid för att undvika felaktig debitering.*

För mer information se: [www.halsovardenssff.se](http://www.halsovardenssff.se) eller scanna QR koden för att skicka in mätarställningen från mobilen. Vid eventuella frågor, tveka inte att kontakta styrelsen på: [styrelse@halsovardenssff.se](mailto:styrelse@halsovardenssff.se)

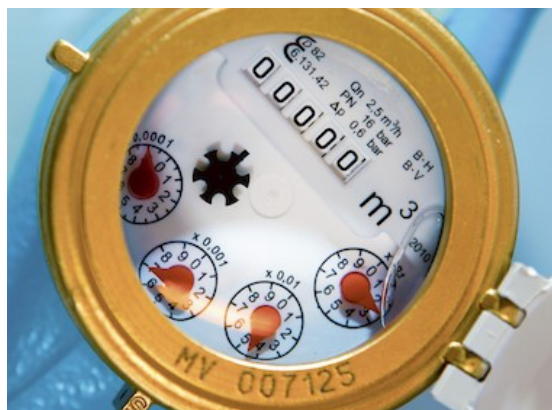

Räkneverket i vattenmätaren visar antalet kubikmeter (kbm), 1 kbm är 1000 liter. Det är dessa siffror du ska läsa av och skicka in till oss. Det är totalt fem siffror att läsa av och det finns inga kommatecken/decimaler på mätaren.

Rätt avläsning; 00567

Fel avläsning; 005,67

Det svarta kugghjulet mitt på mätartavlan snurrar när vatten används. De små röda visarna visar från vänster till höger: 1 liter/varv, 10 liter/varv, 100 liter/varv och 1 000 liter/varv.